

- SIGNATURFORKLARING**
- SPILDEVANDSLEDNING
 - REGNVANDSLEDNING
- BRØNDE**
- RB RENSENBRØND
 - SF SANDFANGSBRØND
 - TN TAGNEDLØB
- KOTER**
- ET EKSISTERENDE TERRÆN
 - FT FREMTIDIGT TERRÆN
 - GK GULVKOTE

NOTE
 KLOAKENTREPRENØREN FÆRDIGPROJEKTERER, DIMENSIONERER OG UDFØRER ARBEJDET EFTER GÆLDENE REGLER OG NORMER.

AREALER:
 Fasanvej 1, Henne Strand, 6854 Henne
 Matr. nr. 1zf, Henne By, Henne

Matrikulært areal: 1713 m²

Bygning: 136,4 m²
 Udhus: 7,5 m²
 Overdækning: 56,9 m²

Bebygget areal: 200,8 m²

Bebyggelsesprocent: 200,8-35x100/1713 = 9,7%

Revisioner		
Rev. nr	Beskrivelse	Rev. dato
A	DIVERSE ÆNDRINGER I TERRÆN	28/05/2015
B	ÆNDRING AF PLACERING MM.	23/09/2015

Noter.
 ALLE KOTER ER DVR90 OG ANGIVET I METER

Hans Beck Thomsen Sommerhus - Fasanvej 1, 6854 Henne

Situationsplan	
Sags nr.	14_018
Dato	29.04.2015
Tegnet af	MA
Godkendt af	FBJ
A001 - B	
Mål	1 : 200

bayarch[®]

HOLBERGSGADE 15, 5 NØRREGADE 2
 DK-1057 KØBENHAVN K DK-6950 RINGKØBING
 T. +45 33121819 T. +45 97321211
 MAIL@BAYARCH.DK WWW.BAYARCH.DK

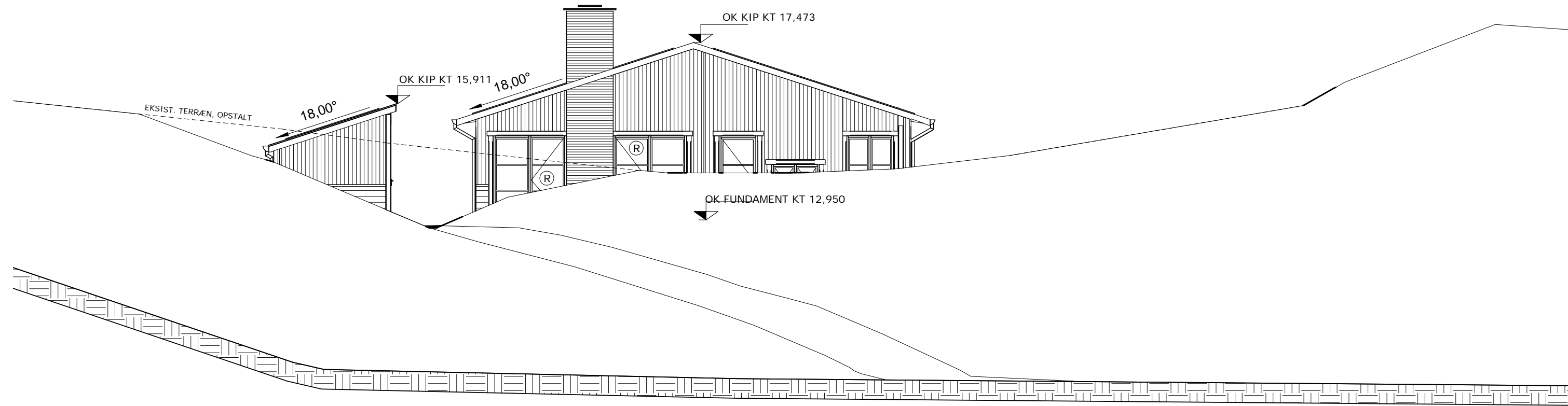

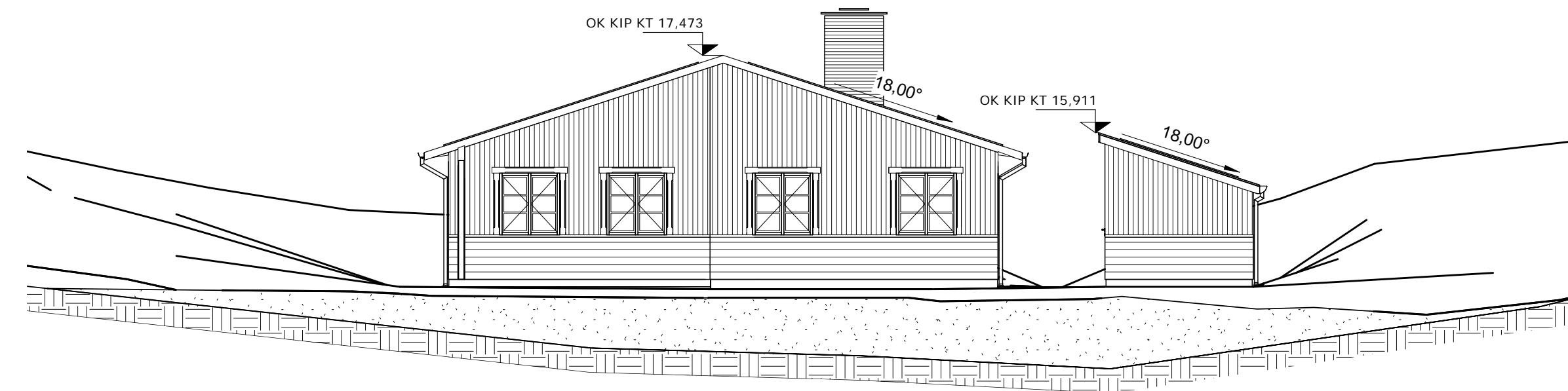

1 **Facade Vest**
Mål = 1 : 100

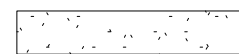

3 **Facade Øst**
Mål = 1 : 100

SIGNATUREFORKLARING

Ⓜ	REDNINGSÅBNING
M	MATTERET GLAS
	OPFYLD
	EKSISTERENDE TERRÆN

*HVOR RUDER GÅR TIL GULV PÅREGNES SIKKERHEDSGLAS

NOTE

ALLE UBENEVNTE MÅL ER I MM.

ALLE KOTER ER DVR90 OG ANGIVET I METER

FARVER PÅ FACADE:

YDERVÆGGE BEKLÆDNING SORT
TAGBEKLÆKNING SORT TAGPAP
VINDUE OG DØRE HVID
STERN UNDERBEKLÆDNING SORT

KOTER M.M.

ET EKSISTERENDE TERRÆN
FT FREMTIDIGT TERRÆN
GK GULVKOTE

Revisioner		
Rev. nr	Beskrivelse	Rev. dato
A	DIVERSE ÆNDRINGER I TERRÆN	27/05/2015
B	DIVERSE ÆNDRINGER I TERRÆN	23/09/2015

Noter.

Hans Beck Thomsen
Sommerhus - Fasanvej 1,
6854 Henne

Facade	
Sags nr.	14_018
Dato	29.04.2015
Tegnet af	MA
Godkendt af	FBJ
A200 - B	
Mål	1 : 100

bayarch[®]

HOLBERGSGADE 15, 5
DK-1057 KØBENHAVN K
T. +45 33121819

NØRRREGADE 2
DK-6950 RINGKØBING
T. + 45 97321211

MAIL@BAYARCH.DK WWW.BAYARCH.DK

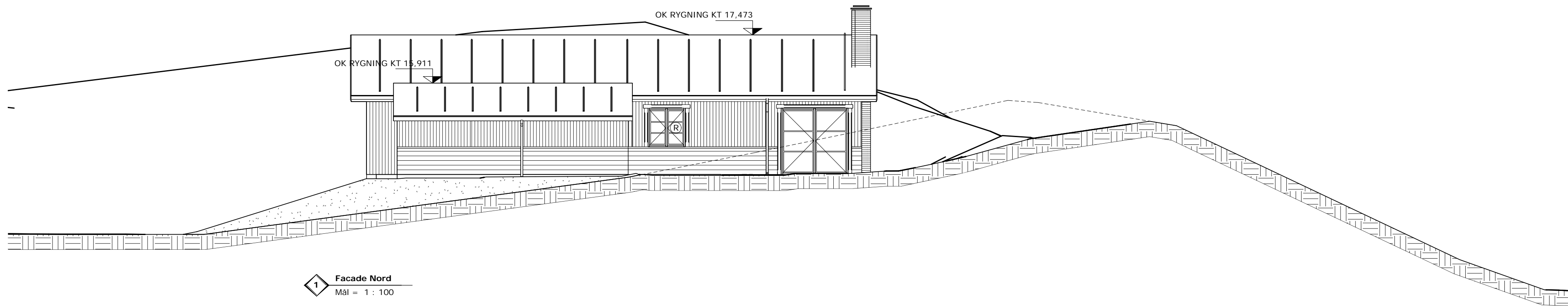

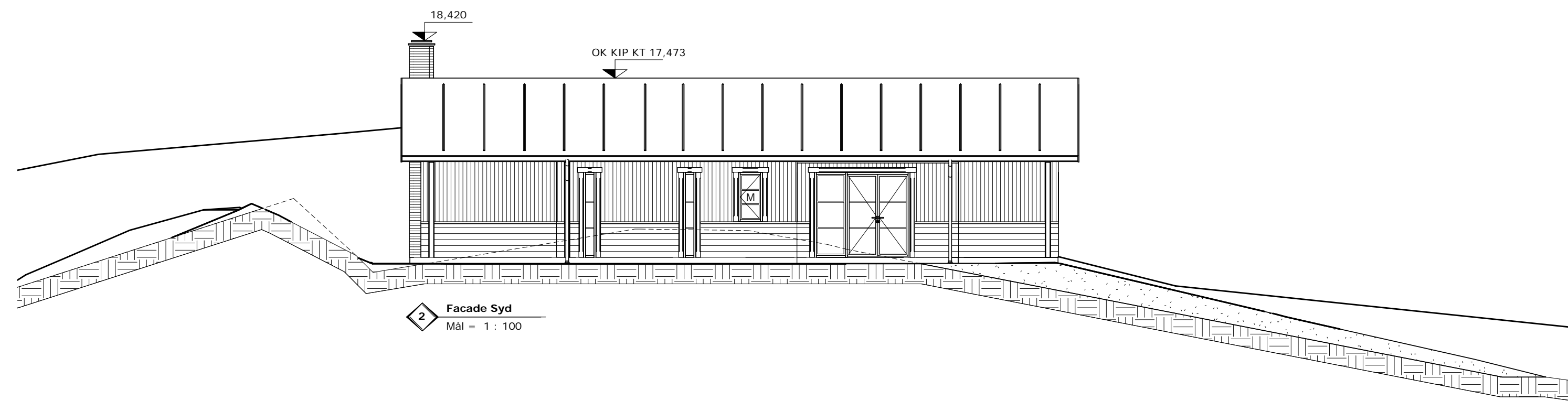

1 Facade Nord
Mål = 1 : 100



2 Facade Syd
Mål = 1 : 100

SIGNATURFORKLARING

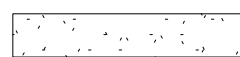
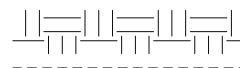
-  **REDNINGSÅBNING**
-  **MATTERET GLAS**
-  **OPFYLD**
-  **EKSISTERENDE TERRÆN**

*HVOR RUDER GÅR TIL GULV PÅREGNES SIKKERHEDSGLAS

NOTE

ALLE UBENÆVNTE MÅL ER I MM.
ALLE KOTER ER DVR90 OG ANGIVET I METER

FARVER PÅ FACADE:

YDERVÆGGE BEKLÆDNING SORT
TAGBEKLÆKNING SORT TAGPAP
VINDUE OG DØRE HVID
STERN UNDERBEKLÆDNING SORT

KOTER M.M.

- ET EKSISTERENDE TERRÆN
- FT FREMTIDIGT TERRÆN
- GK GULVKOTE

Revisioner		
Rev. nr	Beskrivelse	Rev. dato
A	DIVERSE ÆNDRINGER I TERRÆN	28/05/2015
B	DIVERSE ÆNDRINGER I TERRÆN	23/09/2015

Noter.

Hans Beck Thomsen
Sommerhus - Fasanvej 1,
6854 Henne

Facader	
Sags nr.	14_018
Dato	29/04/2015
Tegnet af	MA
Godkendt af	FBJ

A201 - B

Mål	1 : 100
-----	---------

bayarch[®]

HOLBERGSGADE 15, 5 NØRRREGADE 2
DK-1057 KØBENHAVN K DK-6950 RINGKØBING
T. +45 33121819 T. + 45 97321211

MAIL@BAYARCH.DK WWW.BAYARCH.DK

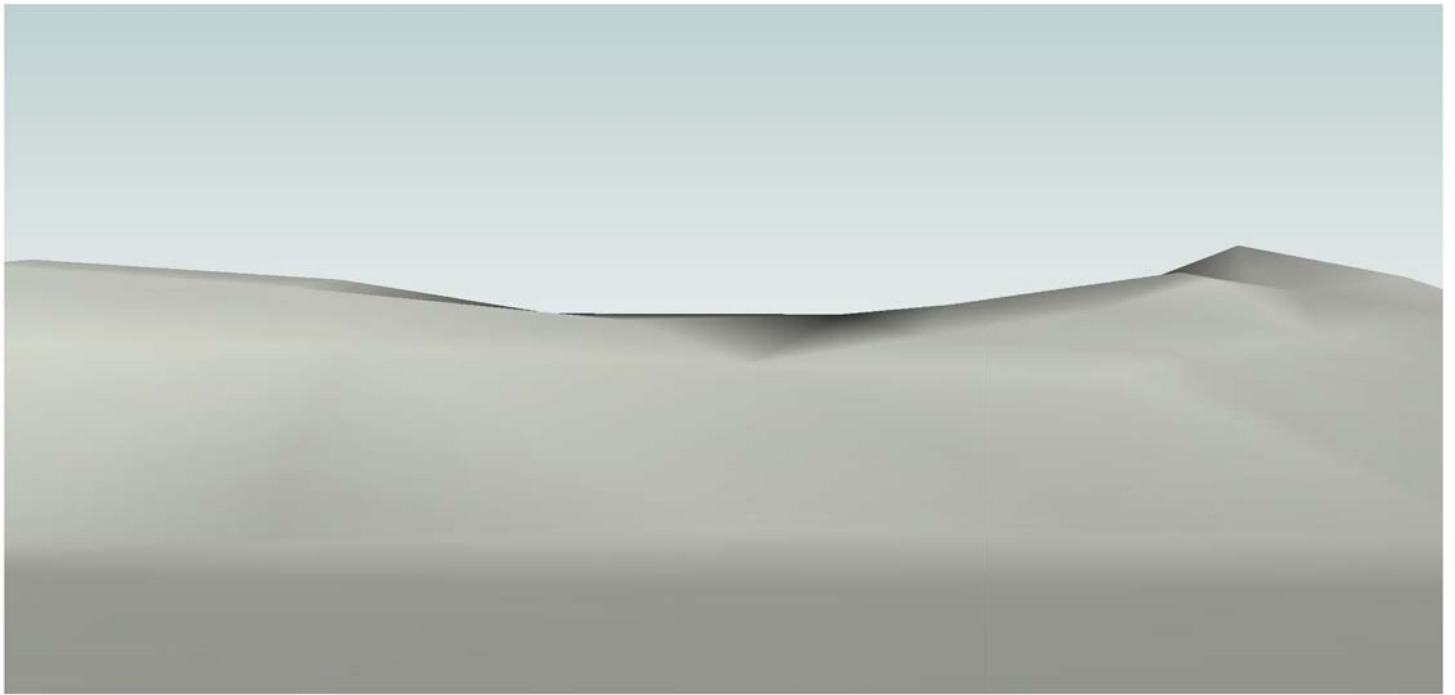

EKSISTERENDE TERRÆN SET FRA VEST



PROJEKTET SET FRA VEST - FREMTIDIGT TERRÆN ILLUSTRERET

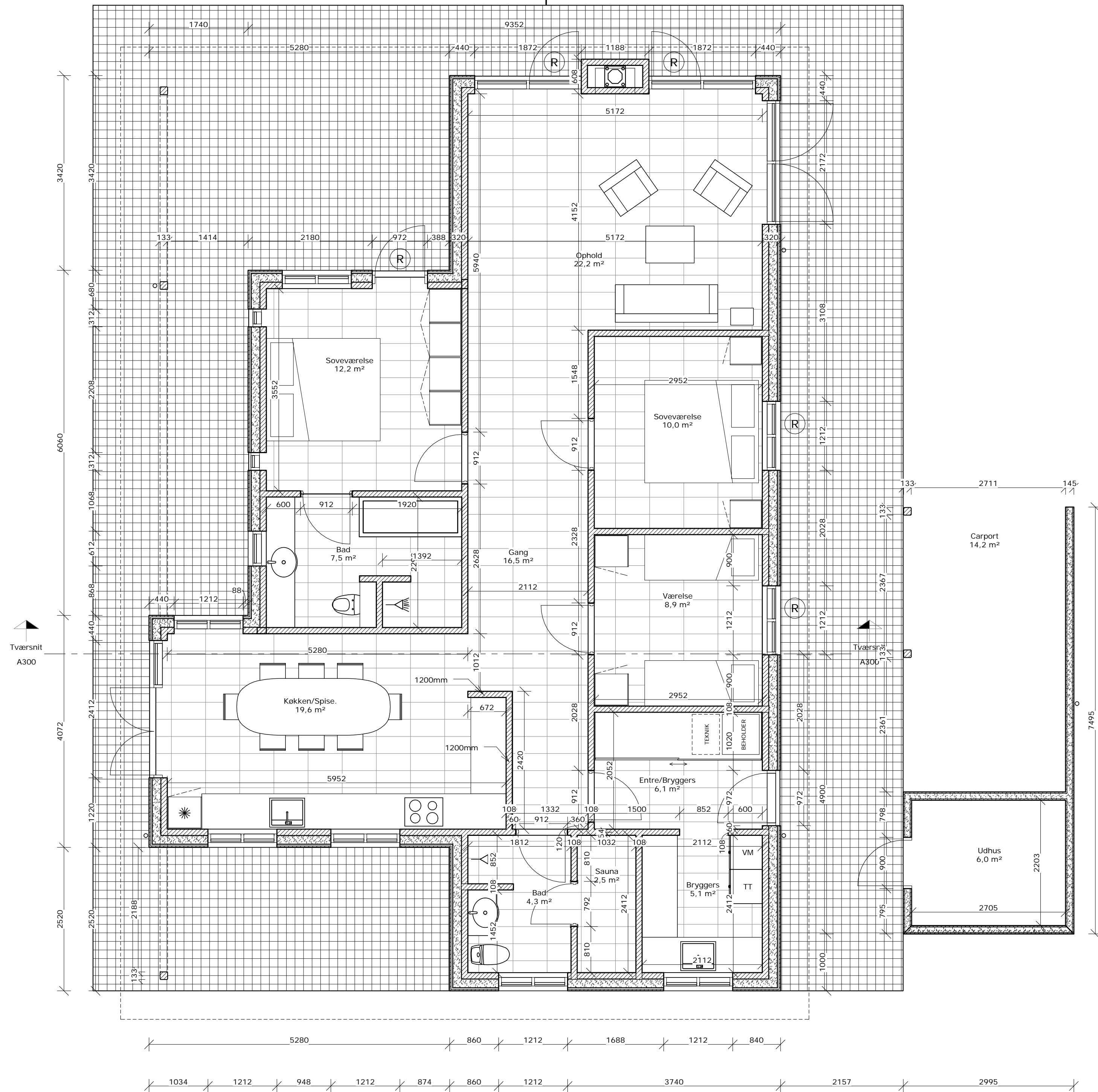

SIGNATURFORKLARING

YDERVÆGSKONSTRUKTION
 25 MM KLINKBEKLÆDNING TIL UNDERKANT AF VINDUE
 LODRET BEKLÆDNING 25 MM RU BRÆDDER M. FER OG NOT
 Farve - RAL 9005, Sort
 25 MM TRYKIMP. AFSTANSLISTER
 9 MM UORGANISK VINDPLADE
 145x45 MM STOLPER, C18
 Fastgørelse iht. Ing.
 145 MM MINERALULD, KL. 37
 8 MM LUFT
 108 MM MASSIV TEGLVÆG
 VANDSKURES OG MALERBEHANDLES

SKILLEVÆGGE
 108 MM MASSIV TEGLVÆG
 VANDSKURES OG MALERBEHANDLES

GULVBELÆGNING, KLINKER
 KLINKER EFTER AFTALE MED BH

(R) REDNINGÅBNING

NOTE
 YDERVÆGGE ER MÅLSAT TIL UDVENDIG BEKLÆDNING.
 ALLE UBENÆVNTE MÅL ER I MM.

VINDUESAREAL: 35,66 M²
 ETAGEAREAL: 178,27 M²
 VINDUES AREAL I % = 20%

Revisioner		
Rev. nr.	Beskrivelse	Rev. dato
A	DIVERSE ÆNDRINGER PÅ INDRETNING	23/09/2015

Noter.

Hans Beck Thomsen
 Sommerhus - Fasanvej 1,
 6854 Henne

Stueplan

Sags nr. 14_018
 Dato 29.04.2015
 Tegnet af MA
 Godkendt af FBJ

A100 - A

Mål 1 : 50

bayarch®

HOLBERGSGADE 15, 5 NØRREGADE 2
 DK-1057 KØBENHAVN K DK-6950 RINGKØBING
 T. +45 33121819 T. +45 97321211
 MAIL@BAYARCH.DK WWW.BAYARCH.DK